

Opis Przedmiotu Zamówienia

Spis treści:

Załącznik nr 2.1. –	planowany rozmiar prac;
Załącznik nr 2.2. –	szczegółowy rozmiar prac według grup czynności, czynności i lokalizacji;
Załącznik nr 2.3.1. –	charakterystyka leśnictwa w zakresie pozyskania drewna;
Załącznik nr 2.3.2. –	układ sortymentowy pozyskania drewna leśnictwie;
Załącznik nr 2.3.3. –	zestawienie odległości i warunków zrywki drewna;
Załącznik nr 2.3.4. –	zestawienie pozycji z dodatkowymi utrudnieniami w zakresie pozyskania i zrywki;
Załącznik nr 2.3.5. –	zestawienie pozycji nieudostępniionych dla pozyskania maszynowego;
Załącznik nr 2.3.6. –	informacja o optymalnej technologii pozyskania drewna (potencjał);
Załącznik nr 2.4.1. –	informacja o charakterze pielęgnacji lasu (strefy dla wykaszania chwastów); - NIE DOTYCZY
Załącznik nr 2.4.2. –	zestawienie pozycji nieudostępniionych do odnowień wykonywanych przy pomocy sadzarki. – NIE DOTYCZY

Planowany rozmiar prac

Cięcia zupełne - rębne (rębnie I)

Lp.	Nr poz. w STWPL	Kod czynności do rozliczenia	Czynność - opis prac	Jedn. miary	Ilość
1	2	CWD-D	Całkowity wyrób drewna technologią dowolną	M3	551,00

Pozostałe cięcia rębne

Lp.	Nr poz. w STWPL	Kod czynności do rozliczenia	Czynność - opis prac	Jedn. miary	Ilość
2	2	CWD-D	Całkowity wyrób drewna technologią dowolną	M3	⁶ 442,00

Trzebieże późne i cięcia sanitarno – selekcyjne

Lp.	Nr poz. w STWPL	Kod czynności do rozliczenia	Czynność - opis prac	Jedn. miary	Ilość
3	1	CWD-P	Całkowity wyrób drewna pilarką	M3	548,00
4	2	CWD-D	Całkowity wyrób drewna technologią dowolną	M3	⁴ 261,00

Trzebieże wczesne i czyszczenia późne z pozyskaniem masy, cięcia przygodne w trzebieżach wczesnych

Lp.	Nr poz. w STWPL	Kod czynności do rozliczenia	Czynność - opis prac	Jedn. miary	Ilość
5	2	CWD-D	Całkowity wyrób drewna technologią dowolną	M3	593,00

Cięcia przygodne i pozostałe

Lp.	Nr poz. w STWPL	Kod czynności do rozliczenia	Czynność - opis prac	Jedn. miary	Ilość
6	2	CWD-D	Całkowity wyrób drewna technologią dowolną	M3	707,00

Lp.	Nr poz. w STWPL	Kod czynności do rozliczenia	Czynność - opis prac	Jedn. miary	Ilość
7	4	PODWOZ-DK	Podwóz drewna do 1000 m	M3	120,00
8	5	PODWOZ-DA	Podwóz drewna - za każde następne rozpoczęte 1000 m	M3	120,00
9	19	WPOD-N	Wycinanie podszytów i podrostów (teren równy lub falisty)	HA	18,03
10	384	GODZ RH8	Prace godzinowe ręczne (8% VAT)	H	80,00
11	385	GODZ PILA	Prace wykonywane ręcznie z użyciem pilarki	H	30,00
12	389	GODZ MH8	Prace wykonywane ciągnikiem (8% VAT)	H	110,00

Załącznik nr 2.2. do SWZ

Szczegółowy rozmiar prac według grup czynności, czynności i lokalizacji

Dział	Grupa czynn.	Leśnictwo/Szkółka/Inwentarz	Adres	Kod czynności do wyceny	Nazwa czynności	Stopień trudności	J.M.	Ilość	Nr poz. OSTWPL	Kod czynności do rozliczeń
HOD	MA-PORZ	Babsk	06-18-1-01-13 -g -00	WPOD-33N	Wyc.z.u.10-30%pokr.podsz.>2m.n	-----	HA	1,80	19	WPOD-N
		Babsk	06-18-1-01-186 -j -00	WPOD>63N	Wyc.z.u.pow61%pokr.podsz.>2m.n	-----	HA	1,85	19	WPOD-N
		Babsk	06-18-1-01-194 -b -00	WPOD-63N	Wyc.z.u.31-60%pokr.podsz.>2m.n	-----	HA	0,45	19	WPOD-N
		Babsk	06-18-1-01-194 -d -00	WPOD>63N	Wyc.z.u.pow61%pokr.podsz.>2m.n	-----	HA	2,24	19	WPOD-N
		Babsk	06-18-1-01-26 -d -01	WPOD-63N	Wyc.z.u.31-60%pokr.podsz.>2m.n	-----	HA	2,50	19	WPOD-N
		Babsk	06-18-1-01-34 -a -00	WPOD-33N	Wyc.z.u.10-30%pokr.podsz.>2m.n	-----	HA	0,89	19	WPOD-N
		Babsk	06-18-1-01-34 -h -00	WPOD-33N	Wyc.z.u.10-30%pokr.podsz.>2m.n	-----	HA	1,10	19	WPOD-N
		Babsk	06-18-1-01-41 -d -00	WPOD-33N	Wyc.z.u.10-30%pokr.podsz.>2m.n	-----	HA	0,82	19	WPOD-N
		Julianów	06-18-1-02-66 -n -00	WPOD>62N	Wyc.z.u.pow61%pokr.podsz.1-2.n	-----	HA	3,67	19	WPOD-N
		Julianów	06-18-1-02-75 -b -00	WPOD-62N	Wyc.z.u.31-60%pokr.podsz.1-2.n	-----	HA	2,71	19	WPOD-N
POZ	IB	Babsk	06-18-1-01-186 -j -00	CWD-P	Całk. wyrób drewna PILARKA	-----	M3	323,00	2	CWD-D
		Babsk	06-18-1-01-186 -j -00	ZRYW PIL	zrywka po poz. pilarką	-----	M3	323,00	2	CWD-D
		Babsk	06-18-1-01-41 -d -00	CWD-H	Całk. wyrób drewna HARWESTER	-----	M3	206,00	2	CWD-D
		Babsk	06-18-1-01-41 -d -00	CWD-P	Całk. wyrób drewna PILARKA	-----	M3	22,00	2	CWD-D
		Babsk	06-18-1-01-41 -d -00	ZRYW HARW	zrywka po poz. harwesterowym	-----	M3	206,00	2	CWD-D

	Babsk	06-18-1-01-41 -d -00	ZRYW PIL	zrywka po poz. pilarką	----	M3	22,00	2	CWD-D
IID	Julianów	06-18-1-02-83 -f -99	CWD-H	Całk. wyrób drewna HARWESTER	----	M3	244,00	2	CWD-D
	Julianów	06-18-1-02-83 -f -99	CWD-P	Całk. wyrób drewna PILARKA	----	M3	44,00	2	CWD-D
	Julianów	06-18-1-02-83 -f -99	ZRYW HARW	zrywka po poz. harwesterowym	----	M3	244,00	2	CWD-D
	Julianów	06-18-1-02-83 -f -99	ZRYW PIL	zrywka po poz. pilarką	----	M3	44,00	2	CWD-D
	Julianów	06-18-1-02-83 -f -99	ZRYW PIL	zrywka po poz. pilarką	----	M3	44,00	2	CWD-D
IIDU	Babsk	06-18-1-01-194 -d -00	CWD-P	Całk. wyrób drewna PILARKA	----	M3	442,00	2	CWD-D
	Babsk	06-18-1-01-194 -d -00	ZRYW PIL	zrywka po poz. pilarką	----	M3	442,00	2	CWD-D
	Babsk	06-18-1-01-47 -g -00	CWD-H	Całk. wyrób drewna HARWESTER	----	M3	140,00	2	CWD-D
	Babsk	06-18-1-01-47 -g -00	ZRYW HARW	zrywka po poz. harwesterowym	----	M3	140,00	2	CWD-D
IIIA	Babsk	06-18-1-01-34 -a -00	CWD-P	Całk. wyrób drewna PILARKA	----	M3	307,00	2	CWD-D
	Babsk	06-18-1-01-34 -a -00	ZRYW PIL	zrywka po poz. pilarką	----	M3	307,00	2	CWD-D
IIIAU	Babsk	06-18-1-01-13 -g -00	CWD-H	Całk. wyrób drewna HARWESTER	----	M3	497,00	2	CWD-D
	Babsk	06-18-1-01-13 -g -00	CWD-P	Całk. wyrób drewna PILARKA	----	M3	93,00	2	CWD-D
	Babsk	06-18-1-01-13 -g -00	ZRYW HARW	zrywka po poz. harwesterowym	----	M3	497,00	2	CWD-D
	Babsk	06-18-1-01-13 -g -00	ZRYW PIL	zrywka po poz. pilarką	----	M3	93,00	2	CWD-D
	Julianów	06-18-1-02-66 -n -00	CWD-H	Całk. wyrób drewna HARWESTER	----	M3	1 284,00	2	CWD-D
	Julianów	06-18-1-02-66 -n -00	CWD-P	Całk. wyrób drewna PILARKA	----	M3	60,00	2	CWD-D
	Julianów	06-18-1-02-66 -n -00	ZRYW HARW	zrywka po poz. harwesterowym	----	M3	1 284,00	2	CWD-D
	Julianów	06-18-1-02-66 -n -00	ZRYW PIL	zrywka po poz. pilarką	----	M3	60,00	2	CWD-D
	Julianów	06-18-1-02-75 -b -00	CWD-H	Całk. wyrób drewna HARWESTER	----	M3	767,00	2	CWD-D

		Julianów	06-18-1-02-75 -b -00	CWD-P	Całk. wyrób drewna PILARKA	-----	M3	124,00	2	CWD-D
		Julianów	06-18-1-02-75 -b -00	ZRYW HARW	zrywka po poz. harwesterowym	-----	M3	767,00	2	CWD-D
		Julianów	06-18-1-02-75 -b -00	ZRYW PIL	zrywka po poz. pilarką	-----	M3	124,00	2	CWD-D
	IIIB	Babsk	06-18-1-01-34 -h -00	CWD-H	Całk. wyrób drewna HARWESTER	-----	M3	360,00	2	CWD-D
		Babsk	06-18-1-01-34 -h -00	CWD-P	Całk. wyrób drewna PILARKA	-----	M3	144,00	2	CWD-D
		Babsk	06-18-1-01-34 -h -00	ZRYW HARW	zrywka po poz. harwesterowym	-----	M3	360,00	2	CWD-D
		Babsk	06-18-1-01-34 -h -00	ZRYW PIL	zrywka po poz. pilarką	-----	M3	144,00	2	CWD-D
	IVD	Babsk	06-18-1-01-26 -d -99	CWD-P	Całk. wyrób drewna PILARKA	-----	M3	1 019,00	2	CWD-D
		Babsk	06-18-1-01-26 -d -99	ZRYW PIL	zrywka po poz. pilarką	-----	M3	1 019,00	2	CWD-D
		Julianów	06-18-1-02-77 -d -99	CWD-H	Całk. wyrób drewna HARWESTER	-----	M3	905,00	2	CWD-D
		Julianów	06-18-1-02-77 -d -99	CWD-P	Całk. wyrób drewna PILARKA	-----	M3	12,00	2	CWD-D
		Julianów	06-18-1-02-77 -d -99	ZRYW HARW	zrywka po poz. harwesterowym	-----	M3	905,00	2	CWD-D
		Julianów	06-18-1-02-77 -d -99	ZRYW PIL	zrywka po poz. pilarką	-----	M3	12,00	2	CWD-D
	PM	Babsk	06-18-1-01- - -	PODWOZ-DA	Podw. dr. za k. n. r. 1000 m	-----	M3	20,00	5	PODWOZ-DA
		Babsk	06-18-1-01- - -	PODWOZ-DK	Podwoz drewna do 1000 m	-----	M3	20,00	4	PODWOZ-DK
		Julianów	06-18-1-02- - -	PODWOZ-DA	Podw. dr. za k. n. r. 1000 m	-----	M3	100,00	5	PODWOZ-DA
		Julianów	06-18-1-02- - -	PODWOZ-DK	Podwoz drewna do 1000 m	-----	M3	100,00	4	PODWOZ-DK
	POZ-P	Babsk	06-18-1-01- - -	GODZ MH8	prace godz. wyk. ciągnikiem	-----	H	40,00	389	GODZ MH8
		Babsk	06-18-1-01- - -	GODZ PILA	Prace godz. wyk. pilarką	-----	H	20,00	385	GODZ PILA
		Babsk	06-18-1-01- - -	GODZ RH8	Prace godzinowe ręczne	-----	H	50,00	384	GODZ RH8
		Julianów	06-18-1-02- - -	GODZ MH8	prace godz. wyk. ciągnikiem	-----	H	70,00	389	GODZ MH8

		Julianów	06-18-1-02- - -	GODZ PILA	Prace godz. wyk. pilarką	----	H	10,00	385	GODZ PILA
		Julianów	06-18-1-02- - -	GODZ RH8	Prace godzinowe ręczne	----	H	30,00	384	GODZ RH8
PR		Babsk	06-18-1-01- - -	CWD-P	Całk. wyrób drewna PILARKA	----	M3	210,00	2	CWD-D
		Babsk	06-18-1-01- - -	ZRYW PIL	zrywka po poz. pilarką	----	M3	210,00	2	CWD-D
		Julianów	06-18-1-02- - -	CWD-P	Całk. wyrób drewna PILARKA	----	M3	130,00	2	CWD-D
		Julianów	06-18-1-02- - -	ZRYW PIL	zrywka po poz. pilarką	----	M3	130,00	2	CWD-D
PRZEST		Babsk	06-18-1-01-194 -b -00	CWD-P	Całk. wyrób drewna PILARKA	----	M3	67,00	2	CWD-D
		Babsk	06-18-1-01-194 -b -00	ZRYW PIL	zrywka po poz. pilarką	----	M3	67,00	2	CWD-D
PTP		Babsk	06-18-1-01- - -	CWD-P	Całk. wyrób drewna PILARKA	----	M3	120,00	2	CWD-D
		Babsk	06-18-1-01- - -	ZRYW PIL	zrywka po poz. pilarką	----	M3	120,00	2	CWD-D
		Julianów	06-18-1-02- - -	CWD-P	Całk. wyrób drewna PILARKA	----	M3	180,00	2	CWD-D
		Julianów	06-18-1-02- - -	ZRYW PIL	zrywka po poz. pilarką	----	M3	180,00	2	CWD-D
PTW		Babsk	06-18-1-01- - -	CWD-P	Całk. wyrób drewna PILARKA	----	M3	20,00	2	CWD-D
		Babsk	06-18-1-01- - -	ZRYW PIL	zrywka po poz. pilarką	----	M3	20,00	2	CWD-D
		Julianów	06-18-1-02- - -	CWD-P	Całk. wyrób drewna PILARKA	----	M3	15,00	2	CWD-D
		Julianów	06-18-1-02- - -	ZRYW PIL	zrywka po poz. pilarką	----	M3	15,00	2	CWD-D
TPP		Babsk	06-18-1-01-186 -c -00	CWD-H	Całk. wyrób drewna HARWESTER	----	M3	150,00	2	CWD-D
		Babsk	06-18-1-01-186 -c -00	ZRYW HARW	zrywka po poz. harwesterowym	----	M3	150,00	2	CWD-D
		Babsk	06-18-1-01-186 -h -00	CWD-H	Całk. wyrób drewna HARWESTER	----	M3	230,00	2	CWD-D
		Babsk	06-18-1-01-186 -h -00	CWD-P	Całk. wyrób drewna PILARKA	----	M3	8,00	2	CWD-D
		Babsk	06-18-1-01-186 -h -00	ZRYW HARW	zrywka po poz. harwesterowym	----	M3	230,00	2	CWD-D

Babsk	06-18-1-01-186 -h -00	ZRYW PIL	zrywka po poz. pilarką	-----	M3	8,00	2	CWD-D
Babsk	06-18-1-01-21 -a -00	CWD-H	Całk. wyrób drewna HARWESTER	-----	M3	82,00	2	CWD-D
Babsk	06-18-1-01-21 -a -00	CWD-P	Całk. wyrób drewna PILARKA	-----	M3	7,00	2	CWD-D
Babsk	06-18-1-01-21 -a -00	ZRYW HARW	zrywka po poz. harwesterowym	-----	M3	82,00	2	CWD-D
Babsk	06-18-1-01-21 -a -00	ZRYW PIL	zrywka po poz. pilarką	-----	M3	7,00	2	CWD-D
Babsk	06-18-1-01-26 -a -00	CWD-P	Całk. wyrób drewna PILARKA	-----	M3	37,00	2	CWD-D
Babsk	06-18-1-01-26 -a -00	ZRYW PIL	zrywka po poz. pilarką	-----	M3	37,00	2	CWD-D
Babsk	06-18-1-01-27 -d -00	CWD-P	Całk. wyrób drewna PILARKA	-----	M3	70,00	2	CWD-D
Babsk	06-18-1-01-27 -d -00	ZRYW PIL	zrywka po poz. pilarką	-----	M3	70,00	2	CWD-D
Babsk	06-18-1-01-31 -a -00	CWD-P	Całk. wyrób drewna PILARKA	-----	M3	130,00	2	CWD-D
Babsk	06-18-1-01-31 -a -00	ZRYW PIL	zrywka po poz. pilarką	-----	M3	130,00	2	CWD-D
Babsk	06-18-1-01-42 -a -00	CWD-H	Całk. wyrób drewna HARWESTER	-----	M3	105,00	2	CWD-D
Babsk	06-18-1-01-42 -a -00	CWD-P	Całk. wyrób drewna PILARKA	-----	M3	21,00	2	CWD-D
Babsk	06-18-1-01-42 -a -00	ZRYW HARW	zrywka po poz. harwesterowym	-----	M3	105,00	2	CWD-D
Babsk	06-18-1-01-42 -a -00	ZRYW PIL	zrywka po poz. pilarką	-----	M3	21,00	2	CWD-D
Babsk	06-18-1-01-42 -l -00	CWD-P	Całk. wyrób drewna PILARKA	-----	M3	35,00	2	CWD-D
Babsk	06-18-1-01-42 -l -00	ZRYW PIL	zrywka po poz. pilarką	-----	M3	35,00	2	CWD-D
Babsk	06-18-1-01-56 -b -00	CWD-P	Całk. wyrób drewna PILARKA	-----	M3	100,00	2	CWD-D
Babsk	06-18-1-01-56 -b -00	ZRYW PIL	zrywka po poz. pilarką	-----	M3	100,00	2	CWD-D
Babsk	06-18-1-01-5 -a -00	CWD-H	Całk. wyrób drewna HARWESTER	-----	M3	550,00	2	CWD-D
Babsk	06-18-1-01-5 -a -00	CWD-P	Całk. wyrób drewna PILARKA	-----	M3	35,00	2	CWD-D

Babsk	06-18-1-01-5 -a -00	ZRYW HARW	zrywka po poz. harwesterowym	----	M3	550,00	2	CWD-D
Babsk	06-18-1-01-5 -a -00	ZRYW PIL	zrywka po poz. pilarką	----	M3	35,00	2	CWD-D
Babsk	06-18-1-01-7 -a -00	CWD-H	Całk. wyrób drewna HARWESTER	----	M3	475,00	2	CWD-D
Babsk	06-18-1-01-7 -a -00	CWD-P	Całk. wyrób drewna PILARKA	----	M3	80,00	2	CWD-D
Babsk	06-18-1-01-7 -a -00	ZRYW HARW	zrywka po poz. harwesterowym	----	M3	475,00	2	CWD-D
Babsk	06-18-1-01-7 -a -00	ZRYW PIL	zrywka po poz. pilarką	----	M3	80,00	2	CWD-D
Babsk	06-18-1-01-7 -b -00	CWD-H	Całk. wyrób drewna HARWESTER	----	M3	300,00	2	CWD-D
Babsk	06-18-1-01-7 -b -00	ZRYW HARW	zrywka po poz. harwesterowym	----	M3	300,00	2	CWD-D
Julianów	06-18-1-02-188 -i -00	CWD-P	Całk. wyrób drewna PILARKA	----	M3	75,00	1	CWD-P
Julianów	06-18-1-02-188 -i -00	ZRYW PIL	zrywka po poz. pilarką	----	M3	75,00	1	CWD-P
Julianów	06-18-1-02-192 -c -00	CWD-P	Całk. wyrób drewna PILARKA	----	M3	144,00	2	CWD-D
Julianów	06-18-1-02-192 -c -00	ZRYW PIL	zrywka po poz. pilarką	----	M3	144,00	2	CWD-D
Julianów	06-18-1-02-24 -c -00	CWD-H	Całk. wyrób drewna HARWESTER	----	M3	470,00	2	CWD-D
Julianów	06-18-1-02-24 -c -00	CWD-P	Całk. wyrób drewna PILARKA	----	M3	57,00	2	CWD-D
Julianów	06-18-1-02-24 -c -00	ZRYW HARW	zrywka po poz. harwesterowym	----	M3	470,00	2	CWD-D
Julianów	06-18-1-02-24 -c -00	ZRYW PIL	zrywka po poz. pilarką	----	M3	57,00	2	CWD-D
Julianów	06-18-1-02-60A -a -00	CWD-H	Całk. wyrób drewna HARWESTER	----	M3	39,00	2	CWD-D
Julianów	06-18-1-02-60A -a -00	CWD-P	Całk. wyrób drewna PILARKA	----	M3	11,00	2	CWD-D
Julianów	06-18-1-02-60A -a -00	ZRYW HARW	zrywka po poz. harwesterowym	----	M3	39,00	2	CWD-D
Julianów	06-18-1-02-60A -a -00	ZRYW PIL	zrywka po poz. pilarką	----	M3	11,00	2	CWD-D

Julianów	06-18-1-02-60A -b -00	CWD-H	Całk. wyrób drewna HARWESTER	----	M3	85,00	2	CWD-D
Julianów	06-18-1-02-60A -b -00	CWD-P	Całk. wyrób drewna PILARKA	----	M3	15,00	2	CWD-D
Julianów	06-18-1-02-60A -b -00	ZRYW HARW	zrywka po poz. harwesterowym	----	M3	85,00	2	CWD-D
Julianów	06-18-1-02-60A -b -00	ZRYW PIL	zrywka po poz. pilarką	----	M3	15,00	2	CWD-D
Julianów	06-18-1-02-60B -a -00	CWD-H	Całk. wyrób drewna HARWESTER	----	M3	277,00	2	CWD-D
Julianów	06-18-1-02-60B -a -00	CWD-P	Całk. wyrób drewna PILARKA	----	M3	12,00	2	CWD-D
Julianów	06-18-1-02-60B -a -00	ZRYW HARW	zrywka po poz. harwesterowym	----	M3	277,00	2	CWD-D
Julianów	06-18-1-02-60B -a -00	ZRYW PIL	zrywka po poz. pilarką	----	M3	12,00	2	CWD-D
Julianów	06-18-1-02-70 -b -00	CWD-P	Całk. wyrób drewna PILARKA	----	M3	93,00	1	CWD-P
Julianów	06-18-1-02-70 -b -00	ZRYW PIL	zrywka po poz. pilarką	----	M3	93,00	1	CWD-P
Julianów	06-18-1-02-70 -c -00	CWD-P	Całk. wyrób drewna PILARKA	----	M3	175,00	2	CWD-D
Julianów	06-18-1-02-70 -c -00	ZRYW PIL	zrywka po poz. pilarką	----	M3	175,00	2	CWD-D
Julianów	06-18-1-02-80A -d -00	CWD-H	Całk. wyrób drewna HARWESTER	----	M3	205,00	2	CWD-D
Julianów	06-18-1-02-80A -d -00	CWD-P	Całk. wyrób drewna PILARKA	----	M3	3,00	2	CWD-D
Julianów	06-18-1-02-80A -d -00	ZRYW HARW	zrywka po poz. harwesterowym	----	M3	205,00	2	CWD-D
Julianów	06-18-1-02-80A -d -00	ZRYW PIL	zrywka po poz. pilarką	----	M3	3,00	2	CWD-D
Julianów	06-18-1-02-80A -h -00	CWD-H	Całk. wyrób drewna HARWESTER	----	M3	63,00	2	CWD-D
Julianów	06-18-1-02-80A -h -00	CWD-P	Całk. wyrób drewna PILARKA	----	M3	18,00	2	CWD-D
Julianów	06-18-1-02-80A -h -00	ZRYW HARW	zrywka po poz. harwesterowym	----	M3	63,00	2	CWD-D
Julianów	06-18-1-02-80A -h -00	ZRYW PIL	zrywka po poz. pilarką	----	M3	18,00	2	CWD-D

	Julianów	06-18-1-02-82 -c -00	CWD-P	Całk. wyrób drewna PILARKA	-----	M3	39,00	2	CWD-D
		06-18-1-02-82 -c -00	ZRYW PIL	zrywka po poz. pilarką	-----	M3	39,00	2	CWD-D
		06-18-1-02-82 -h -00	CWD-H	Całk. wyrób drewna HARWESTER	-----	M3	33,00	2	CWD-D
		06-18-1-02-82 -h -00	CWD-P	Całk. wyrób drewna PILARKA	-----	M3	2,00	2	CWD-D
		06-18-1-02-82 -h -00	ZRYW HARW	zrywka po poz. harwesterowym	-----	M3	33,00	2	CWD-D
		06-18-1-02-82 -h -00	ZRYW PIL	zrywka po poz. pilarką	-----	M3	2,00	2	CWD-D
		06-18-1-02-82 -k -00	CWD-H	Całk. wyrób drewna HARWESTER	-----	M3	161,00	2	CWD-D
		06-18-1-02-82 -k -00	CWD-P	Całk. wyrób drewna PILARKA	-----	M3	24,00	2	CWD-D
		06-18-1-02-82 -k -00	ZRYW HARW	zrywka po poz. harwesterowym	-----	M3	161,00	2	CWD-D
		06-18-1-02-82 -k -00	ZRYW PIL	zrywka po poz. pilarką	-----	M3	24,00	2	CWD-D
		06-18-1-02-84A -a -00	CWD-P	Całk. wyrób drewna PILARKA	-----	M3	13,00	2	CWD-D
		06-18-1-02-84A -a -00	ZRYW PIL	zrywka po poz. pilarką	-----	M3	13,00	2	CWD-D
		06-18-1-02-86 -i -00	CWD-P	Całk. wyrób drewna PILARKA	-----	M3	380,00	1	CWD-P
		06-18-1-02-86 -i -00	ZRYW PIL	zrywka po poz. pilarką	-----	M3	380,00	1	CWD-P
	TWP	06-18-1-01-185 -b -00	CWD-P	Całk. wyrób drewna PILARKA	-----	M3	12,00	2	CWD-D
		06-18-1-01-185 -b -00	ZRYW PIL	zrywka po poz. pilarką	-----	M3	12,00	2	CWD-D
		06-18-1-01-186 -l -00	CWD-P	Całk. wyrób drewna PILARKA	-----	M3	12,00	2	CWD-D
		06-18-1-01-186 -l -00	ZRYW PIL	zrywka po poz. pilarką	-----	M3	12,00	2	CWD-D
		06-18-1-01-21 -g -00	CWD-H	Całk. wyrób drewna HARWESTER	-----	M3	80,00	2	CWD-D
		06-18-1-01-21 -g -00	CWD-P	Całk. wyrób drewna PILARKA	-----	M3	28,00	2	CWD-D
		06-18-1-01-21 -g -00	ZRYW HARW	zrywka po poz. harwesterowym	-----	M3	80,00	2	CWD-D

Babsk	06-18-1-01-21 -g -00	ZRYW PIL	zrywka po poz. pilarką	-----	M3	28,00	2	CWD-D
Babsk	06-18-1-01-36 -d -00	CWD-P	Całk. wyrób drewna PILARKA	-----	M3	12,00	2	CWD-D
Babsk	06-18-1-01-36 -d -00	ZRYW PIL	zrywka po poz. pilarką	-----	M3	12,00	2	CWD-D
Babsk	06-18-1-01-36 -f -00	CWD-P	Całk. wyrób drewna PILARKA	-----	M3	60,00	2	CWD-D
Babsk	06-18-1-01-36 -f -00	ZRYW PIL	zrywka po poz. pilarką	-----	M3	60,00	2	CWD-D
Babsk	06-18-1-01-44 -a -00	CWD-H	Całk. wyrób drewna HARWESTER	-----	M3	105,00	2	CWD-D
Babsk	06-18-1-01-44 -a -00	CWD-P	Całk. wyrób drewna PILARKA	-----	M3	2,00	2	CWD-D
Babsk	06-18-1-01-44 -a -00	ZRYW HARW	zrywka po poz. harwesterowym	-----	M3	105,00	2	CWD-D
Babsk	06-18-1-01-44 -a -00	ZRYW PIL	zrywka po poz. pilarką	-----	M3	2,00	2	CWD-D
Babsk	06-18-1-01-47 -h -00	CWD-P	Całk. wyrób drewna PILARKA	-----	M3	52,00	2	CWD-D
Babsk	06-18-1-01-47 -h -00	ZRYW PIL	zrywka po poz. pilarką	-----	M3	52,00	2	CWD-D
Babsk	06-18-1-01-4C -c -00	CWD-P	Całk. wyrób drewna PILARKA	-----	M3	23,00	2	CWD-D
Babsk	06-18-1-01-4C -c -00	ZRYW PIL	zrywka po poz. pilarką	-----	M3	23,00	2	CWD-D
Julianów	06-18-1-02-80 -a -00	CWD-P	Całk. wyrób drewna PILARKA	-----	M3	113,00	2	CWD-D
Julianów	06-18-1-02-80 -a -00	ZRYW PIL	zrywka po poz. pilarką	-----	M3	113,00	2	CWD-D
Julianów	06-18-1-02-80A -c -00	CWD-P	Całk. wyrób drewna PILARKA	-----	M3	24,00	2	CWD-D
Julianów	06-18-1-02-80A -c -00	ZRYW PIL	zrywka po poz. pilarką	-----	M3	24,00	2	CWD-D
Julianów	06-18-1-02-84 -c -00	CWD-P	Całk. wyrób drewna PILARKA	-----	M3	35,00	2	CWD-D
Julianów	06-18-1-02-84 -c -00	ZRYW PIL	zrywka po poz. pilarką	-----	M3	35,00	2	CWD-D

II. Tabela stopni trudności prac wykonywanych na uprawach, plantacjach i w drzewostanach

L.p.	Typ pokrywy gleby – wg Instrukcji Urządzania Lasu z 2012 r.		Typy siedliskowe lasu (siedliska)			
			Borowe bez borów bagiennych	Lasowe bez olśó i lasu łęgowego	Bory bagienne, olsy i lasy łęgowe	Bory bagienne górskie i wysokogórskie
	Nazwa	Symbol		Borowe górskie bez boru bagiennego	Lasy górskie	
1	2	3	4	5	6	7
1	bez pokrywy	NAGA	I	II	III	IV
		ŚCIO				
	zielna	ZIEL				
	mszysta	MSZ				
	mszysto-czernicowa	MSZC				
2	zadarniona	ZAD	II	III	IV	V
3	silnie zadarniona	SZAD	III	IV	IV	V
4	silnie zachwaszczona	SZCH	III	IV	V	V

Opis poszczególnych typów pokrywy gleby:

- Gleby bez pokrywy (z pokrywą nagą /brak ścióły i runa/ lub ściółą /tylko ściółą, brak runa), z pokrywą zielną (na której występują płatki roślin zielnych), pokrywą mszystą (z kobiercami mchów zajmującymi całą albo przeważającą część powierzchni) oraz mszysto-czernicową (gdzie kobierce mchów występują na przemian z płatami borówek).
- Zadarniona – pokrywa, na której przeważają kobierce traw płytko zakorzenionych lub łany borówek.
- Silnie zadarniona – pokrywa, na której przeważa roślinność trawiasta, występująca zwarcie i tworząca silnie przeplatający się system korzeni.
- Silnie zachwaszczona – pokrywa, na której roślinność runa występuje zwarcie, składa się z roślin silnie i głęboko ukorzeniających się albo dających kłącza lub rozłogi.
- Prace, przy których rodzaj pokrywy nie wpływa na normę czasu oraz prace wykonywane na uprzednio przygotowanej glebie (bruzdy, talerze, placówki itp.) należy przydzielić do stopni trudności jak dla warunków bez pokrywy.

Charakterystyka leśnictwa w zakresie pozyskania drewna

Leśnictwo: 01.Babsk

Udział (m3) drewna iglastego [%]	67	%
Udział (m3) drewna optymalnego do pozyskania w technologii maszynowej [%]	48	%
Udział (m3) rębni pierwszych w cięciach rębnych ogółem [%]	16	%
Udział (m3) drewna pozyskiwanego z pozycji ze współczynnikiem > 1 [%]	0	%
Udział (m3) drewna zerwanego ze współczynnikiem > 1 [%]	0	%
Udział (m3) drewna kładowanego (WK) iglastego w drewnie W iglastym [%]	23	%
Udział (m3) S2 krótkiego (poniżej 1,5 mb) w S2 [%]	27	%

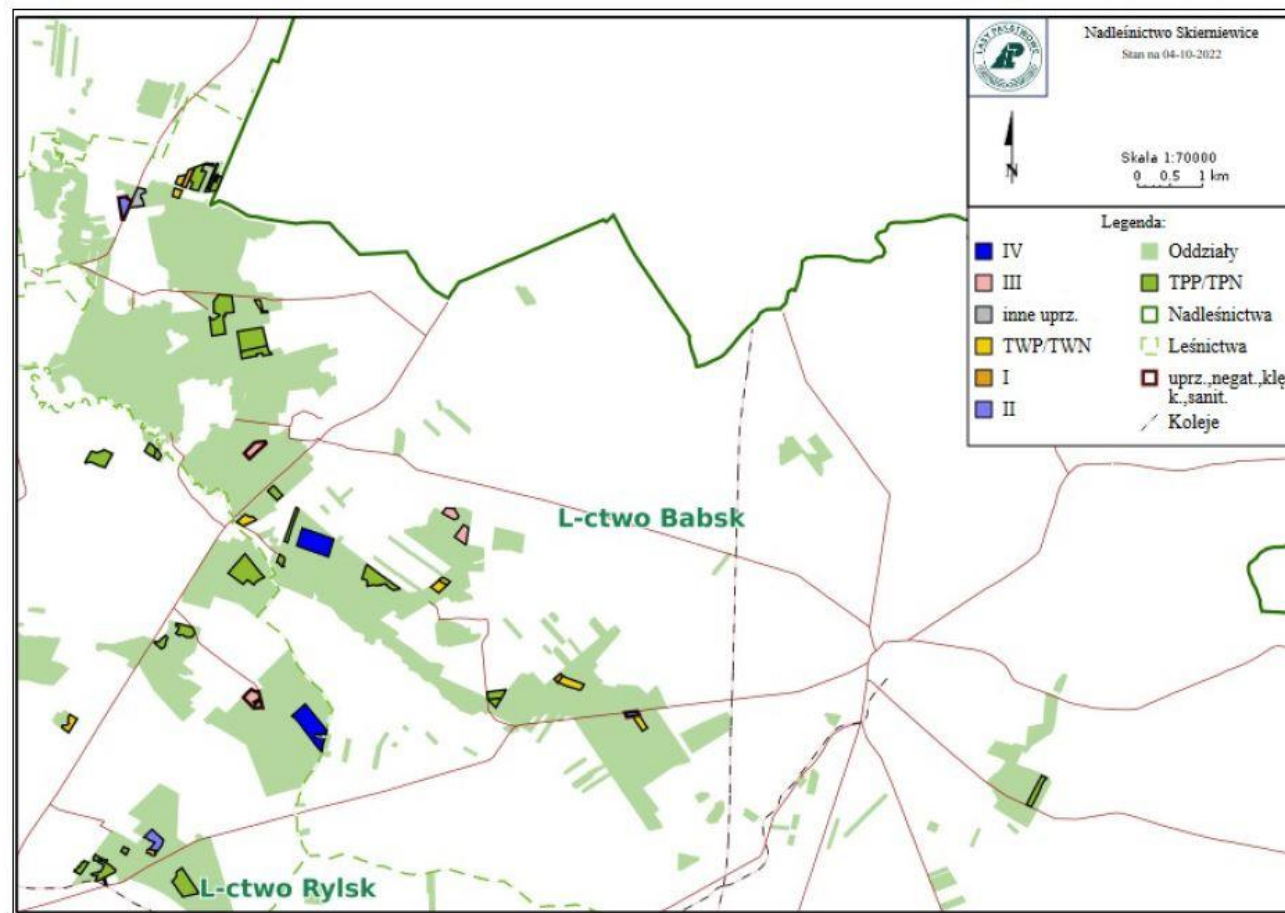

Leśnictwo: 02.Julianów

Udział (m3) drewna iglastego [%]	78	%
Udział (m3) drewna optymalnego do pozyskania w technologii maszynowej [%]	72	%
Udział (m3) rębni pierwszych w cięciach rębnych ogółem [%]		%
Udział (m3) drewna pozyskiwanego z pozycji ze współczynnikiem > 1 [%]	0	%
Udział (m3) drewna zerwanego ze współczynnikiem > 1 [%]	0	%
Udział (m3) drewna kładowanego (WK) iglastego w drewnie W iglastym [%]	62	%
Udział (m3) S2 krótkiego (poniżej 1,5 mb) w S2 [%]	32	%

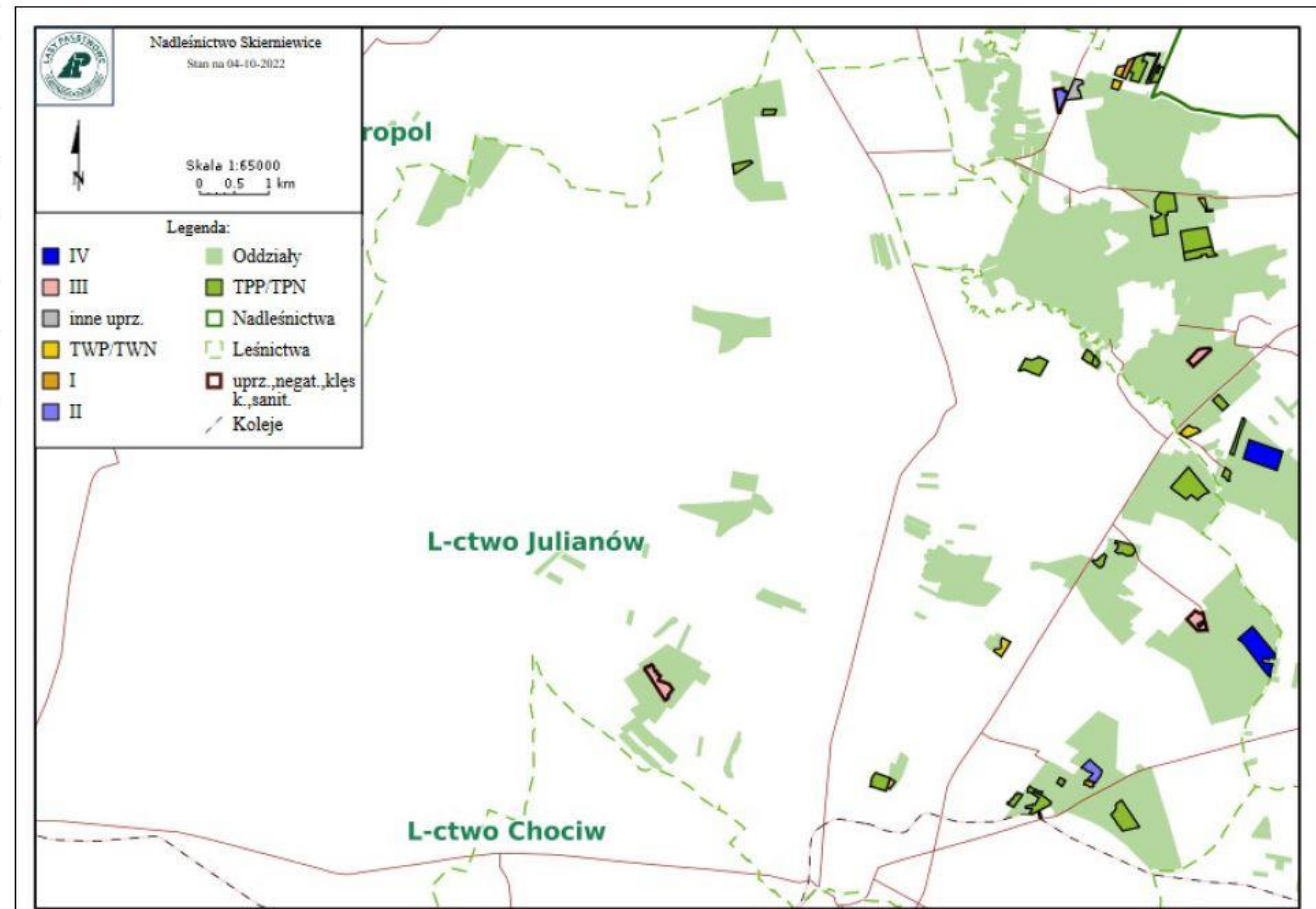

Układ sortymentowy pozyskania drewna w leśnictwie

Grupa czynn.	Adres leśny	Iglaste						Iglaste	Liściaste					Liściaste	Razem
		S2A D	S2AP	S2B K	S4	W (długość)	W (kłoda)		S2A D	S2AP	S2B K	S4	W (długość)		
IB	06-18-1-01-186 -j -00	10	15	11	7		24	67	93	58	8	95	2	256	323
	06-18-1-01-41 -d -00	27		41	10	128		206	15			7		22	228
	Razem: IB	37	15	52	17	128	24	273	108	58	8	102	2	278	551
IIIA	06-18-1-01-34 -a -00	3		3	3		8	17	190		8	50	42	290	307
	Razem: IIIA	3		3	3		8	17	190		8	50	42	290	307
IIIAU	06-18-1-01-13 -g -00	31	62	31	25	282	66	497	53			40		93	590
	06-18-1-02-66 -n -00	150	75	276	154	416	213	1284	23			37		60	1344
	06-18-1-02-75 -b -00	156	27	117	130	195	142	767	55			69		124	891
	Razem: IIIAU	337	164	424	309	893	421	2548	131			146		277	2825
TPP	06-18-1-01-186 -c -00	110		25	15			150							150
	06-18-1-01-186 -h -00	155		50	25			230	5			3		8	238
	06-18-1-01-21 -a -00	45		30	7			82	5			2		7	89
	06-18-1-01-26 -a -00	5		5	2			12	17			8		25	37
	06-18-1-01-27 -d -00	40		25	5			70							70
	06-18-1-01-31 -a -00	10		15	5			30	72			28		100	130
	06-18-1-01-42 -a -00	45		30	15		15	105	15			6		21	126
	06-18-1-01-42 -l -00	18		10	7			35							35

	06-18-1-01-56 -b -00	60		30	10			100							100
	06-18-1-01-5 -a -00	150	100	250	35		15	550	13	10		12		35	585
	06-18-1-01-7 -a -00	200	50	200	25			475	50			30		80	555
	06-18-1-01-7 -b -00	90		75	15		120	300							300
	06-18-1-02-188 -i -00								30	10	10	25		75	75
	06-18-1-02-192 -c -00	15		5	10			30	40	10	5	37	22	114	144
	06-18-1-02-24 -c -00	140	50	150	60		70	470	15			42		57	527
	06-18-1-02-60A -a -00	27			12			39	4			7		11	50
	06-18-1-02-60A -b -00	50	15		20			85	2			13		15	100
	06-18-1-02-60B -a -00	150	30	60	37			277	4			8		12	289
	06-18-1-02-70 -b -00								34	15	15	29		93	93
	06-18-1-02-70 -c -00	6			2			8	97		24	46		167	175
	06-18-1-02-80A -d -00	110	30	30	35			205				3		3	208
	06-18-1-02-80A -h -00	20	5	21	10		7	63	3			15		18	81
	06-18-1-02-82 -c -00	5		5	5		5	20	6			13		19	39
	06-18-1-02-82 -h -00	12		10	6		5	33				2		2	35
	06-18-1-02-82 -k -00	61	20	52	16		12	161	12			12		24	185
	06-18-1-02-84A -a -00	10			3			13							13
	06-18-1-02-86 -i -00								150	60	60	90	20	380	380
	Razem: TPP	1534	300	1078	382		249	3543	574	105	114	431	42	1266	4809
TWP	06-18-1-01-185 -b -00	8			2			10				2		2	12
	06-18-1-01-186 -l -00	7						7	5					5	12
	06-18-1-01-21 -g -00	73			7			80	10		15	3		28	108
	06-18-1-01-36 -d -00	10			2			12							12
	06-18-1-01-36 -f -00	50			10			60							60

	06-18-1-01-44 -a -00	100			5			105				2		2	107
	06-18-1-01-47 -h -00	45			5			50				2		2	52
	06-18-1-01-4C -c -00	17			3			20				3		3	23
	06-18-1-02-80 -a -00	50	15		24			89	10			14		24	113
	06-18-1-02-80A -c -00	5			5			10	4			10		14	24
	06-18-1-02-84 -c -00	25			5			30	3			2		5	35
	Razem: TWP	390	15		68			473	32		15	38		85	558
PR	06-18-1-01- - -		10		50			60		20		130		150	210
	06-18-1-02- - -				100			100				30		30	130
	Razem: PR		10		150			160		20		160		180	340
PTP	06-18-1-01- - -				30			30		10		80		90	120
	06-18-1-02- - -		10		100			110				70		70	180
	Razem: PTP		10		130			140		10		150		160	300
PTW	06-18-1-01- - -				5			5				15		15	20
	06-18-1-02- - -				10			10				5		5	15
	Razem: PTW				15			15				20		20	35
IVD	06-18-1-01-26 -d -99	12	9	39	60	480		600	183		28	143	65	419	1019
	06-18-1-02-77 -d -99	158	64	131	109		443	905				12		12	917
	Razem: IVD	170	73	170	169	480	443	1505	183		28	155	65	431	1936
IIIB	06-18-1-01-34 -h -00		72	72	36	180		360	74			61	9	144	504
	Razem: IIIB		72	72	36	180		360	74			61	9	144	504
IIDU	06-18-1-01-194 -d -00		14		4			18	43	125		194	62	424	442
	06-18-1-01-47 -g -00	9	28	9	17		77	140							140
	Razem: IIDU	9	42	9	21		77	158	43	125		194	62	424	582

PRZEST	06-18-1-01-194 -b -00		10		10			20		18		28	1	47	67
	Razem: PRZEST		10		10			20		18		28	1	47	67
IID	06-18-1-02-83 -f -99	49	15	31	41		108	244	23			17	4	44	288
	Razem: IID	49	15	31	41		108	244	23			17	4	44	288
Razem		2529	726	1839	1351	1681	1330	9456	1358	336	173	1552	227	3646	13102

Zestawienie odległości i warunków zrywki drewna

PAKIET	Leśnictwo	Grupa czynności	Adres leśny	Odległość zrywki [metr]	Odległość zrywki po lesie [metr]	Odległość zrywki poza lasem [metr]	Typ nawierzchni	Nachylenie terenu %
1	01.Babsk	IB	06-18-1-01-186 -j -00	300	300	0		
1	01.Babsk	IB	06-18-1-01-41 -d -00	100	100	0		
1	01.Babsk	IIDU	06-18-1-01-194 -d -00	400	300	100	gruntowa nieulepszona	3
1	01.Babsk	IIDU	06-18-1-01-47 -g -00	200	100	100	gruntowa nieulepszona	2
1	01.Babsk	IIIA	06-18-1-01-34 -a -00	400	400	0		0
1	01.Babsk	IIIAU	06-18-1-01-13 -g -00	400	400	0		
1	01.Babsk	IIIB	06-18-1-01-34 -h -00	300	300	0		0
1	01.Babsk	IVD	06-18-1-01-26 -d -99	1000	1000	0		0
1	01.Babsk	PR	06-18-1-01- - -	1000	500	500	gruntowa nieulepszona	2
1	01.Babsk	PRZEST	06-18-1-01-194 -b -00	400	300	100	gruntowa nieulepszona	2
1	01.Babsk	PTP	06-18-1-01- - -	1000	500	500	gruntowa nieulepszona	2
1	01.Babsk	PTW	06-18-1-01- - -	1000	500	500	gruntowa nieulepszona	2
1	01.Babsk	TPP	06-18-1-01-186 -c -00	400	400	0		0
1	01.Babsk	TPP	06-18-1-01-186 -h -00	400	400	0		0
1	01.Babsk	TPP	06-18-1-01-21 -a -00	700	700	0		0
1	01.Babsk	TPP	06-18-1-01-26 -a -00	500	500	0		0

1	01.Babsk	TPP	06-18-1-01-27 -d -00	100	100	0		
1	01.Babsk	TPP	06-18-1-01-31 -a -00	1000	1000	0		0
1	01.Babsk	TPP	06-18-1-01-42 -a -00	100	100	0		0
1	01.Babsk	TPP	06-18-1-01-42 -l -00	200	200	0		0
1	01.Babsk	TPP	06-18-1-01-56 -b -00	300	300	0		0
1	01.Babsk	TPP	06-18-1-01-5 -a -00	300	300	0		0
1	01.Babsk	TPP	06-18-1-01-7 -a -00	200	200	0		0
1	01.Babsk	TPP	06-18-1-01-7 -b -00	200	200	0		0
1	01.Babsk	TWP	06-18-1-01-185 -b -00	300	300	0		0
1	01.Babsk	TWP	06-18-1-01-186 -l -00	100	100	0		2
1	01.Babsk	TWP	06-18-1-01-21 -g -00	100	100	0		2
1	01.Babsk	TWP	06-18-1-01-36 -d -00	100	100	0		2
1	01.Babsk	TWP	06-18-1-01-36 -f -00	100	100	0		2
1	01.Babsk	TWP	06-18-1-01-44 -a -00	100	100	0		
1	01.Babsk	TWP	06-18-1-01-47 -h -00	100	100	0		2
1	01.Babsk	TWP	06-18-1-01-4C -c -00	600	600	0		2
1	02.Julianów	IID	06-18-1-02-83 -f -99	400	200	200	gruntowa nieulepszona	3
1	02.Julianów	IIIAU	06-18-1-02-66 -n -00	1100	200	900	gruntowa nieulepszona	2
1	02.Julianów	IIIAU	06-18-1-02-75 -b -00	400	300	100	gruntowa nieulepszona	2
1	02.Julianów	IVD	06-18-1-02-77 -d -99	700	400	300	gruntowa nieulepszona	7
1	02.Julianów	PR	06-18-1-02- - -	1000	400	600	gruntowa nieulepszona	2
1	02.Julianów	PTP	06-18-1-02- - -	1000	400	600	gruntowa nieulepszona	2

1	02.Julianów	PTW	06-18-1-02- - -	500	300	200	gruntowa nieulepszona	2
1	02.Julianów	TPP	06-18-1-02-188 -i -00	400	200	200	gruntowa nieulepszona	1
1	02.Julianów	TPP	06-18-1-02-192 -c -00	500	300	200	gruntowa nieulepszona	2
1	02.Julianów	TPP	06-18-1-02-24 -c -00	500	300	200	gruntowa nieulepszona	1
1	02.Julianów	TPP	06-18-1-02-60A -a -00	200	100	100	gruntowa nieulepszona	2
1	02.Julianów	TPP	06-18-1-02-60A -b -00	300	200	100	gruntowa nieulepszona	2
1	02.Julianów	TPP	06-18-1-02-60B -a -00	600	300	300	gruntowa nieulepszona	1
1	02.Julianów	TPP	06-18-1-02-70 -b -00	500	300	200	gruntowa nieulepszona	2
1	02.Julianów	TPP	06-18-1-02-70 -c -00	400	300	100	gruntowa ulepszona	2
1	02.Julianów	TPP	06-18-1-02-80A -d -00	500	300	200	gruntowa nieulepszona	2
1	02.Julianów	TPP	06-18-1-02-80A -h -00	900	200	700	gruntowa nieulepszona	3
1	02.Julianów	TPP	06-18-1-02-82 -c -00	600	200	400	gruntowa nieulepszona	4
1	02.Julianów	TPP	06-18-1-02-82 -h -00	200	100	100	gruntowa ulepszona	1
1	02.Julianów	TPP	06-18-1-02-82 -k -00	700	300	400	gruntowa nieulepszona	4
1	02.Julianów	TPP	06-18-1-02-84A -a -00	800	200	600	gruntowa nieulepszona	3
1	02.Julianów	TPP	06-18-1-02-86 -i -00	500	300	200	gruntowa nieulepszona	2
1	02.Julianów	TWP	06-18-1-02-80 -a -00	1300	300	1000	gruntowa nieulepszona	2
1	02.Julianów	TWP	06-18-1-02-80A -c -00	200	100	100	gruntowa nieulepszona	2
1	02.Julianów	TWP	06-18-1-02-84 -c -00	300	100	200	gruntowa ulepszona	1

Zestawienie pozycji z dodatkowymi utrudnieniami w zakresie pozyskania i zrywki

Leśnictwo	Grupa czynności	Adres leśny	Utrudnienia (przyczyna) w zakresie pozyskania drewna	Współczynnik	Utrudnienia (przyczyna) w zakresie zrywki drewna	Współczynnik
Brak powierzchni						

Zestawienie pozycji nieudostępniionych dla pozyskania maszynowego

Leśnictwo/Szkółka/ Inwentarz	Adres leśny	Powierzchnia [Ha]	Nachylenie [%]	Typ siedliskowy lasu	Pokrywa	Rzeźba	Ilość [m3]
Julianów	06-18-1-02-188 -i -00	1,57	5	LMŚW	ZIEL	NIZ FAL	75,00
Julianów	06-18-1-02-70 -b -00	2,03	4	LMŚW	MSZC	NIZ RÓW	93,00
Julianów	06-18-1-02-86 -i -00	9,39	2	LMŚW	ZIEL	NIZ RÓW	380,00

Informacja o optymalnej technologii pozyskania drewna (potencjał)

Leśnictwo	Adres leśny	Grupa czynn.	Pozyskanie maszynowe [m3]	%	Pozyskanie ręczne [m3]	%	Razem [m3]
Babsk	06-18-1-01- - -	PR			210	100	210
Babsk	06-18-1-01- - -	PTP			120	100	120
Babsk	06-18-1-01- - -	PTW			20	100	20
Babsk	06-18-1-01-13 -g -00	IIIAU	497	84	93	16	590
Babsk	06-18-1-01-185 -b -00	TWP			12	100	12
Babsk	06-18-1-01-186 -c -00	TPP	150	100			150
Babsk	06-18-1-01-186 -h -00	TPP	230	97	8	3	238
Babsk	06-18-1-01-186 -j -00	IB			323	100	323
Babsk	06-18-1-01-186 -l -00	TWP			12	100	12
Babsk	06-18-1-01-194 -b -00	PRZEST			67	100	67
Babsk	06-18-1-01-194 -d -00	IIDU			442	100	442
Babsk	06-18-1-01-21 -a -00	TPP	82	92	7	8	89
Babsk	06-18-1-01-21 -g -00	TWP	80	74	28	26	108
Babsk	06-18-1-01-26 -a -00	TPP			37	100	37
Babsk	06-18-1-01-26 -d -99	IVD			1019	100	1 019
Babsk	06-18-1-01-27 -d -00	TPP			70	100	70
Babsk	06-18-1-01-31 -a -00	TPP			130	100	130
Babsk	06-18-1-01-34 -a -00	IIIA			307	100	307
Babsk	06-18-1-01-34 -h -00	IIIB	360	71	144	29	504
Babsk	06-18-1-01-36 -d -00	TWP			12	100	12
Babsk	06-18-1-01-36 -f -00	TWP			60	100	60
Babsk	06-18-1-01-41 -d -00	IB	206	90	22	10	228
Babsk	06-18-1-01-42 -a -00	TPP	105	83	21	17	126
Babsk	06-18-1-01-42 -l -00	TPP			35	100	35
Babsk	06-18-1-01-44 -a -00	TWP	105	98	2	2	107
Babsk	06-18-1-01-47 -g -00	IIDU	140	100			140
Babsk	06-18-1-01-47 -h -00	TWP			52	100	52
Babsk	06-18-1-01-4C -c -00	TWP			23	100	23
Babsk	06-18-1-01-56 -b -00	TPP			100	100	100

Babsk	06-18-1-01-5 -a -00	TPP	550	94	35	6	585
Babsk	06-18-1-01-7 -a -00	TPP	475	86	80	14	555
Babsk	06-18-1-01-7 -b -00	TPP	300	100			300
Julianów	06-18-1-02- - -	PR			130	100	130
Julianów	06-18-1-02- - -	PTP			180	100	180
Julianów	06-18-1-02- - -	PTW			15	100	15
Julianów	06-18-1-02-188 -i -00	TPP			75	100	75
Julianów	06-18-1-02-192 -c -00	TPP			144	100	144
Julianów	06-18-1-02-24 -c -00	TPP	470	89	57	11	527
Julianów	06-18-1-02-60A -a -00	TPP	39	78	11	22	50
Julianów	06-18-1-02-60A -b -00	TPP	85	85	15	15	100
Julianów	06-18-1-02-60B -a -00	TPP	277	96	12	4	289
Julianów	06-18-1-02-66 -n -00	IIIAU	1284	96	60	4	1 344
Julianów	06-18-1-02-70 -b -00	TPP			93	100	93
Julianów	06-18-1-02-70 -c -00	TPP			175	100	175
Julianów	06-18-1-02-75 -b -00	IIIAU	767	86	124	14	891
Julianów	06-18-1-02-77 -d -99	IVD	905	99	12	1	917
Julianów	06-18-1-02-80 -a -00	TWP			113	100	113
Julianów	06-18-1-02-80A -c -00	TWP			24	100	24
Julianów	06-18-1-02-80A -d -00	TPP	205	99	3	1	208
Julianów	06-18-1-02-80A -h -00	TPP	63	78	18	22	81
Julianów	06-18-1-02-82 -c -00	TPP			39	100	39
Julianów	06-18-1-02-82 -h -00	TPP	33	94	2	6	35
Julianów	06-18-1-02-82 -k -00	TPP	161	87	24	13	185
Julianów	06-18-1-02-83 -f -99	IID	244	85	44	15	288
Julianów	06-18-1-02-84A -a -00	TPP			13	100	13
Julianów	06-18-1-02-84 -c -00	TWP			35	100	35
Julianów	06-18-1-02-86 -i -00	TPP			380	100	380
		Suma:	7813	60	5289	40	13 102